



COMMUNE DE TIBATI – CAMEROUN

I. PRESENTATION DE LA COMMUNE

a. Historique de peuplement

La commune de Tibati a une histoire aussi ancienne que les différentes tranchées qui entourent « ce village d'eau » comme le nomme le Babouté. Les premiers habitants de Tibati sont les Mboum et les Bouté ou Babouté. Suite aux différents mouvements migratoires, les Gbaya, les Haoussa, les peuls et les Kolé feront leur implantation dans la Commune. La conquête de l'islam va favoriser la « foubéisation » de la région avec comme corollaire l'islam comme religion dominante et la chefferie dirigée par un Lamido. Après les années d'indépendance et grâce aux différents réseaux routiers, les mouvements migratoires vont s'intensifier occasionnant ainsi l'installation d'autres peuples dans la commune tels que : les peuples Bansoa, mousgoum, Kotoko pour pratiquer soit le commerce, soit la pêche.

b. Composition du Conseil local ;

Il est constitué de 35 membres dont 28 sont vivants. 07 sont décédés au cours des cinq dernières années (02 femmes et 05 hommes dont 02 Djaouros).

c. L'Autorité locale

DAHIROU HAMADOU



II. SITUATION DE LA COLLECTIVITE TERRITORIALE

a. Géographie

Située dans la région de l'Adamaoua, la commune de Tibati chef lieu du département du Djérem est limitée :

- Au nord, par les arrondissements de Galim-Tignère et de Tignère (département de Faro et Déo) et l'arrondissement de Martap (département de la Vina). La limite sur l'axe Tibati
- -Tignère se situe après la localité de Doualayerl ;
- -A l'est, par l'arrondissement de Ngaoundal et très exactement sur le pont de Danfili ;
- Au sud, par l'arrondissement de Yoko (département du Mbam et Kim).

- La limite naturelle entre la commune de Tibati et celle de Yoko se situe sur le pont de Mikai –Hoé ;
- A l'ouest, par l'arrondissement de Banyo (département du Mayo-Banyo), sur le pont de Mbanti-Katarko.

b. Carte de la collectivité territoriale.

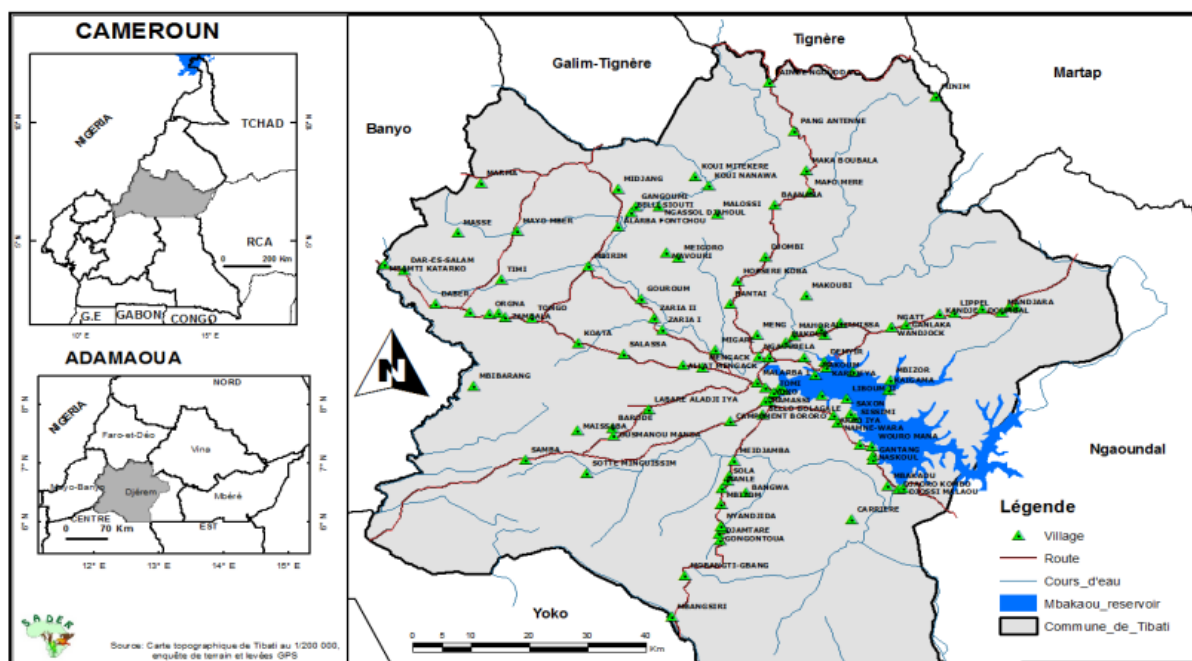

III. DESCRIPTION DE LA COLLECTIVITE TERRITORIALE

a. Démographie

D'après les déclarations des chefs des villages d'une part et les données de recensement de 2005 actualisées en appliquant le taux d'accroissement de 3,2% d'autre part, la commune a une population estimée à 108 502 habitants. En utilisant certains ratios dudit recensement notamment:

- 16,9% de la population étant la cible des PEV (0 à 59 mois) ;
- 6,3% de la population appartenant à celle préscolaire (4 à 5 ans) ;
- 23,4% de la population considérée comme celle d'âge scolaire dans le primaire (6 à 14 ans) ;

- 43,4% de la population représentant celle d'âge actif (15 à 50 ans) ;
- 10% de la population considérée comme des personnes âgées (60 ans et plus).

b. Equipements et infrastructures sociaux de base :

Type d'infrastructures	Urbain	Rural	Total
Écoles primaires	10	56	66
Écoles maternelles	6	3	9
Centre de santé	1	11	12
Centre Médical d'Arrondissement (CM)	1	0	1
Hôpital	0	1	1
Adduction d'eau	1	1	2
Forages	18	74	92
Puits	5	14	19
CES	0	5	5
Lycées	2	0	2
ENIEG	1	0	1
SAR/SM	1	0	1
Télé centre communautaire	1	1	2
Électrification (générateurs)	4	7	11
Centres zootechniques de contrôle sanitaire et vétérinaire	01	08	09
Centre de contrôle de pêche	01	01	02
Postes agricoles	0	13	13
Greniers communautaires	0	6	6
Magasins de stockage	0	1	1
Hall de vente de poisson	1	2	3
Hangars du marché	1	2	3
Marché moderne	1	0	1
Abattoirs/aires d'abattage	2	1	3
Infrastructures sociales d'encadrement	2	0	2
Foyers communautaires	1	4	5
Séchoirs communautaires	0	2	2

c. Activités économiques :

PRINCIPALES ACTIVITES ECONOMIQUES	ACTEURS	URBAIN	RURAL	TOTAL
Élevage	Hommes	80	4 443	4 523
	Femmes	00	00	00
	Jeunes	15	2 350	2 365
	Total	95	6 793	6 888
Agriculture	Hommes	2 000	23 000	25 000
	Femmes	1 200	14 000	15 200
	Jeunes	300	3 000	3 300
	Total	3 500	40 000	43 500
Pêche	Hommes	600	2415	3 015
	Femmes	00	00	00
	Jeunes	710	1200	1 910
	Total	1 310	3 615	4 925
Apiculture	Hommes	00	655	655
	Femmes	00	00	00
	Jeunes	00	102	102
	Total	00	757	757
Commerce	Hommes	137	122	259
	Femmes	35	25	60
	Jeunes	45	65	110
	Total	217	212	429
Artisanat	Hommes	39	302	341
	Femmes	04	22	26
	Jeunes	12	130	142
	Total	55	454	499
Moto-taxis	Hommes	100	50	150
	Femmes	00	00	00
	Jeunes	245	205	450
	Total	345	255	600
Autres secteurs informels	Hommes	180	125	305
	Femmes	99	75	174
	Jeunes	200	175	375
	Total	479	375	854
Petit élevage	Hommes	450	805	1 255
	Femmes	100	2 335	2 435
	Jeunes	180	645	825
	Total	730	3 780	4 510

d. Réalisations majeures :

IV. GOUVERNANCE & MARKETING TERRITORIAL

a. Principaux partenaires techniques et financiers

Programme National de Développement Participatif

V. CONTACTS UTILES

a. Adresse, téléphone

+237 77 96 50 48

b. Email, site web, etc.

dahirouamadou@yahoo.fr